

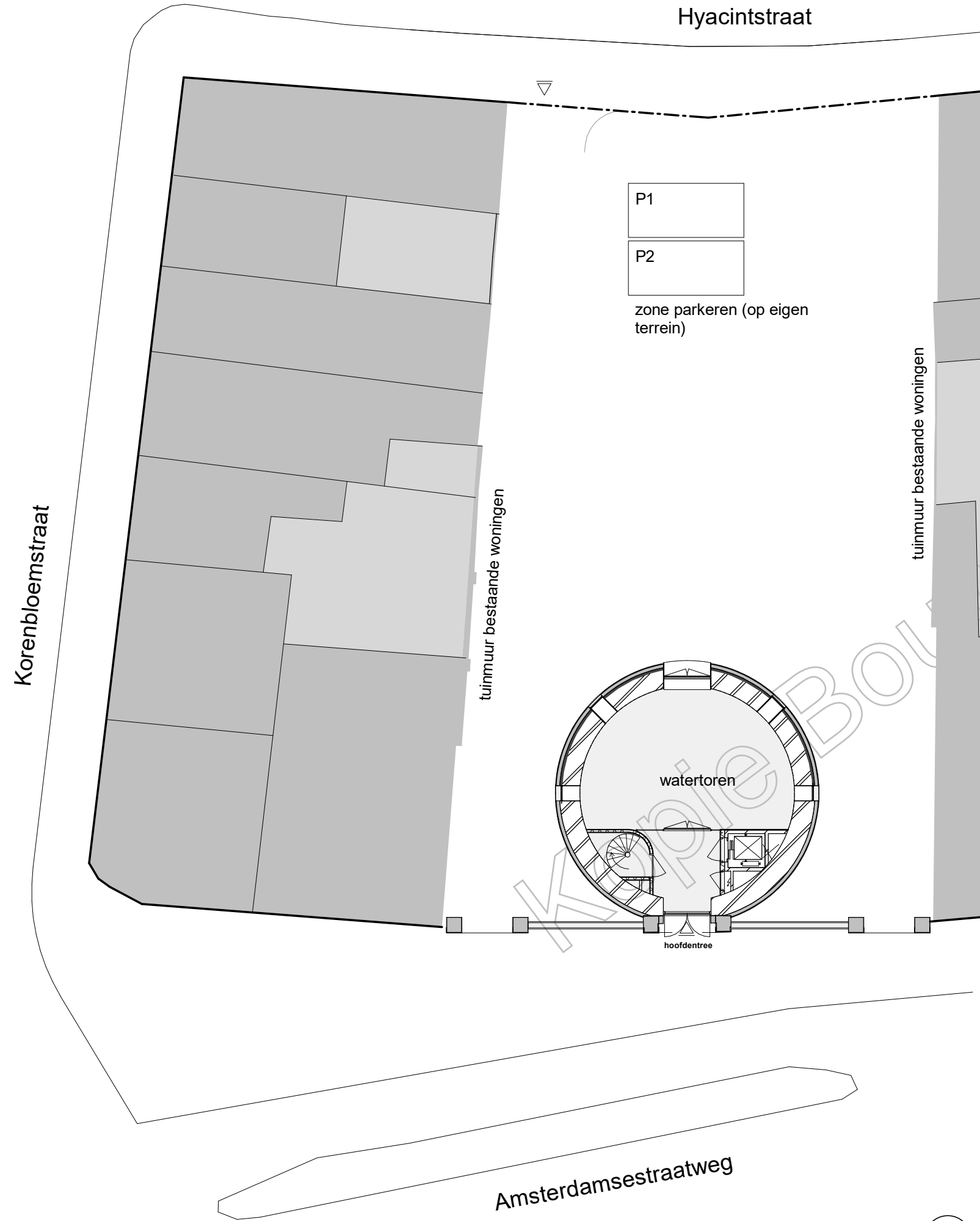

ZECC ARCHITECTEN BV TRACTIEWEG 41 3534 AP UTRECHT  
THE NETHERLANDS T+31(0)30 223 1289 INFO@ZECC.NL WWW.ZECC.NL  
[REDACTED] KVK 30 183 613 LID BNA





situatie

|  |  |            |        |
|--|--|------------|--------|
| kadastrale gemeente  | CATHARIJNE                                     | huisnummer | 380    |
| sectie   | B  | oppervlak  | 320 m2 |
| perceel  | 5148 / 5149                                    | oppervlak  | 388 m2 |
| HERBESTEMMING WATERTOREN A'DAMSESTRAATWEG   136-ON-WT- 002 |  |            |        |
| onderdeel  | situatietekening begane grond, nieuwe situatie | fase       | ogv bg |
| opdrachtgever  |  | schaal     | 1:200  |
| datum  | a: 20-07-2021   b:                             | c:         | d:     |
|  |  | formaat    | A3     |

ZECC ARCHITECTEN BV WESTERKADE 4 3511 HA UTRECHT THE NETHERLANDS  
T+31(0)30 273 1289 F+31(0)30 273 0289 INFO@ZECC.NL WWW.ZECC.NL  
KVK 30 183 613 LID BOND VAN NEDERLANDSE ARCHITECTEN

GROUND E D A R C H I T E C T U R E



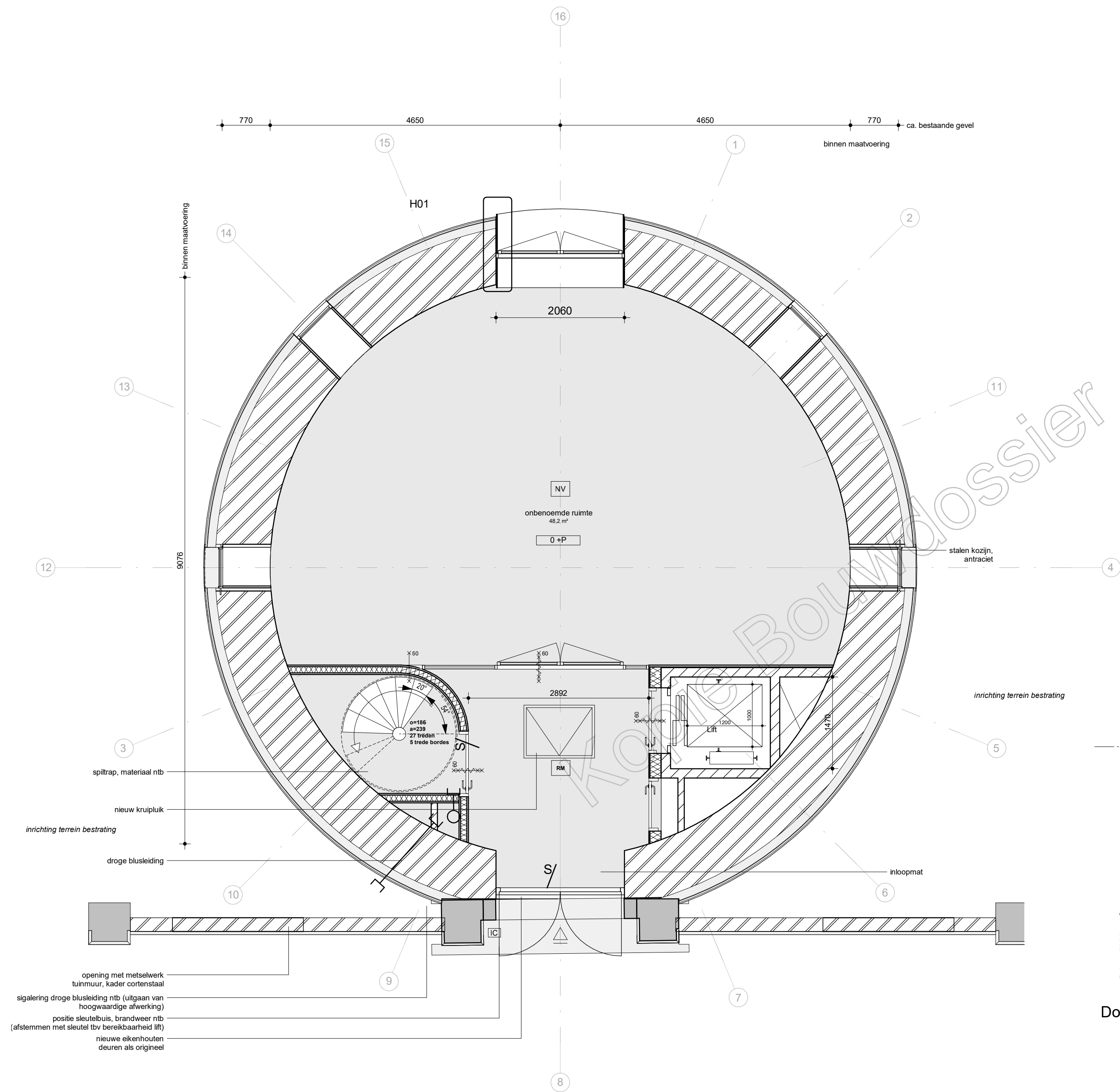

begane grond

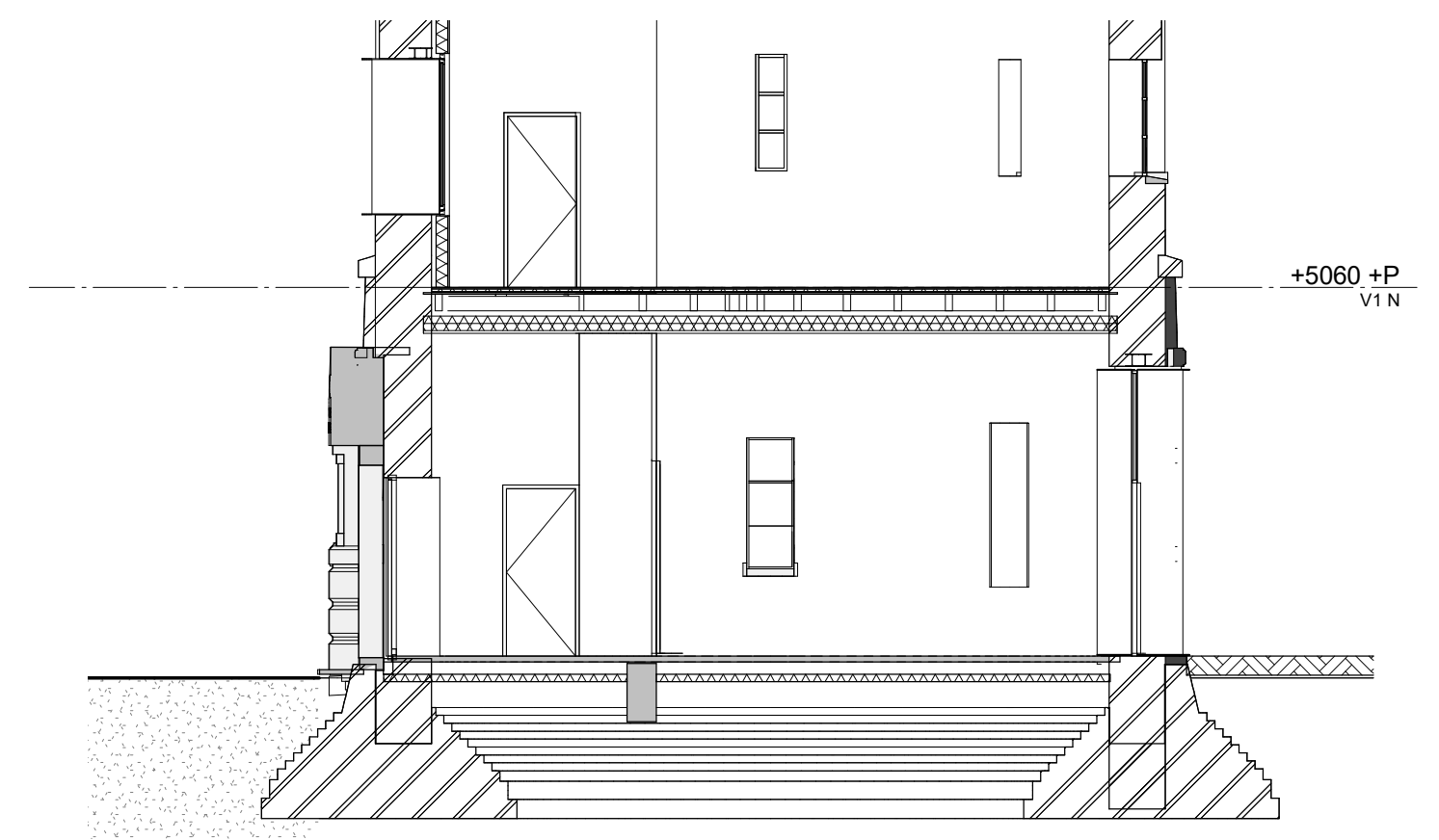
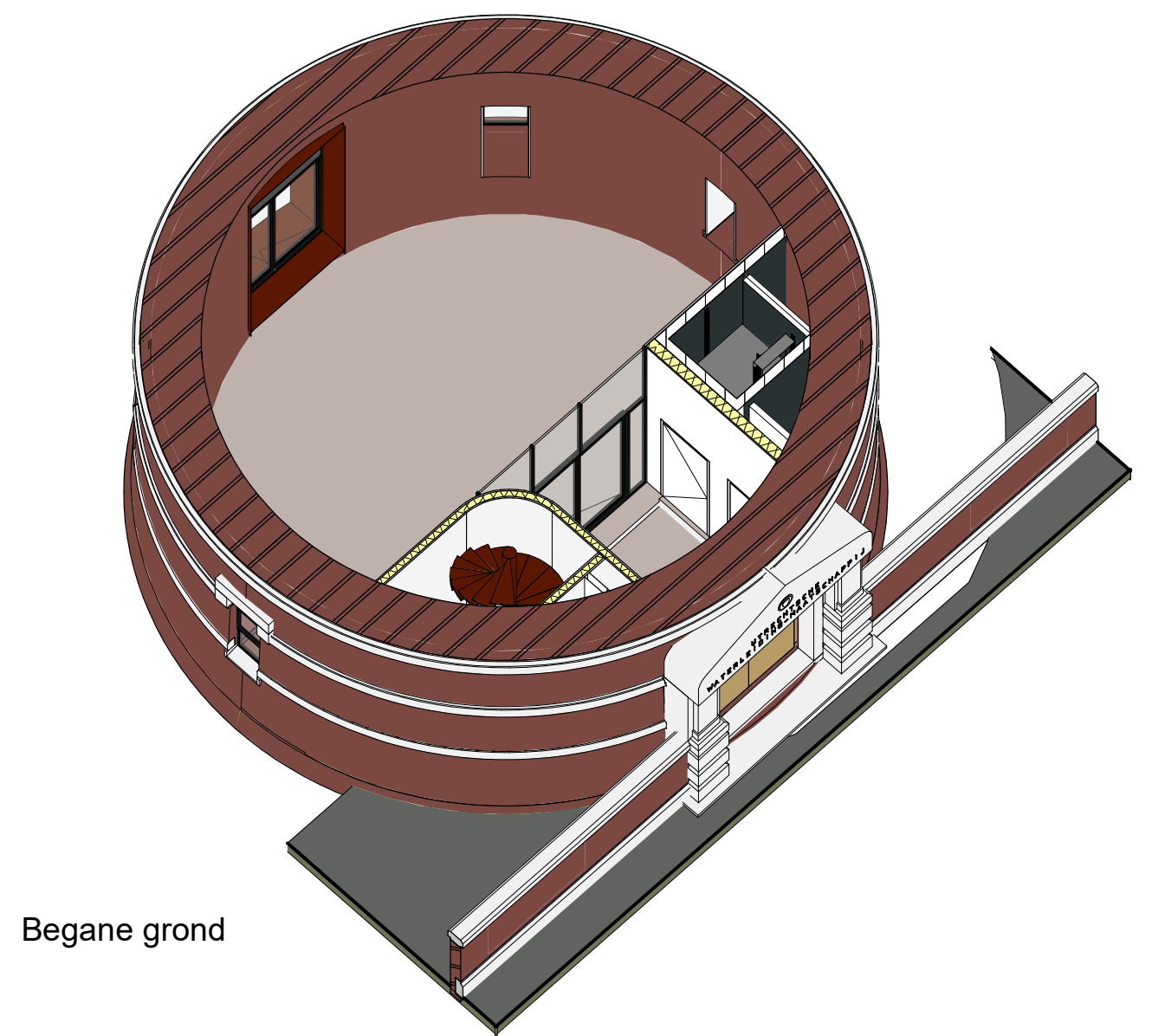

Doorsnede B-B

| HERBESTEMMING WATERTOREN A'DAMSESTRAATWEG 1136-IN-ogv-001 |   |    |    |             |                     |
|---|---|----|----|-------------|---------------------|
| onderdeel   | plattegrond watertoren, nieuwe situatie - ogv |    |    | fase/status | ogv bg              |
| datum   | a: 20-07-2021                                 | b: | c: | d:          | schaal 1:50 - 1:100 |

ZECC ARCHITECTEN BV TRACTIEWEG 41 3534 AP UTRECHT  
THE NETHERLANDS @ZECC.NL WWW.ZECC.NL  
BAN KVK 30 183 613 LID BNA

ZECC

GROUND architecture





noordoostgevel

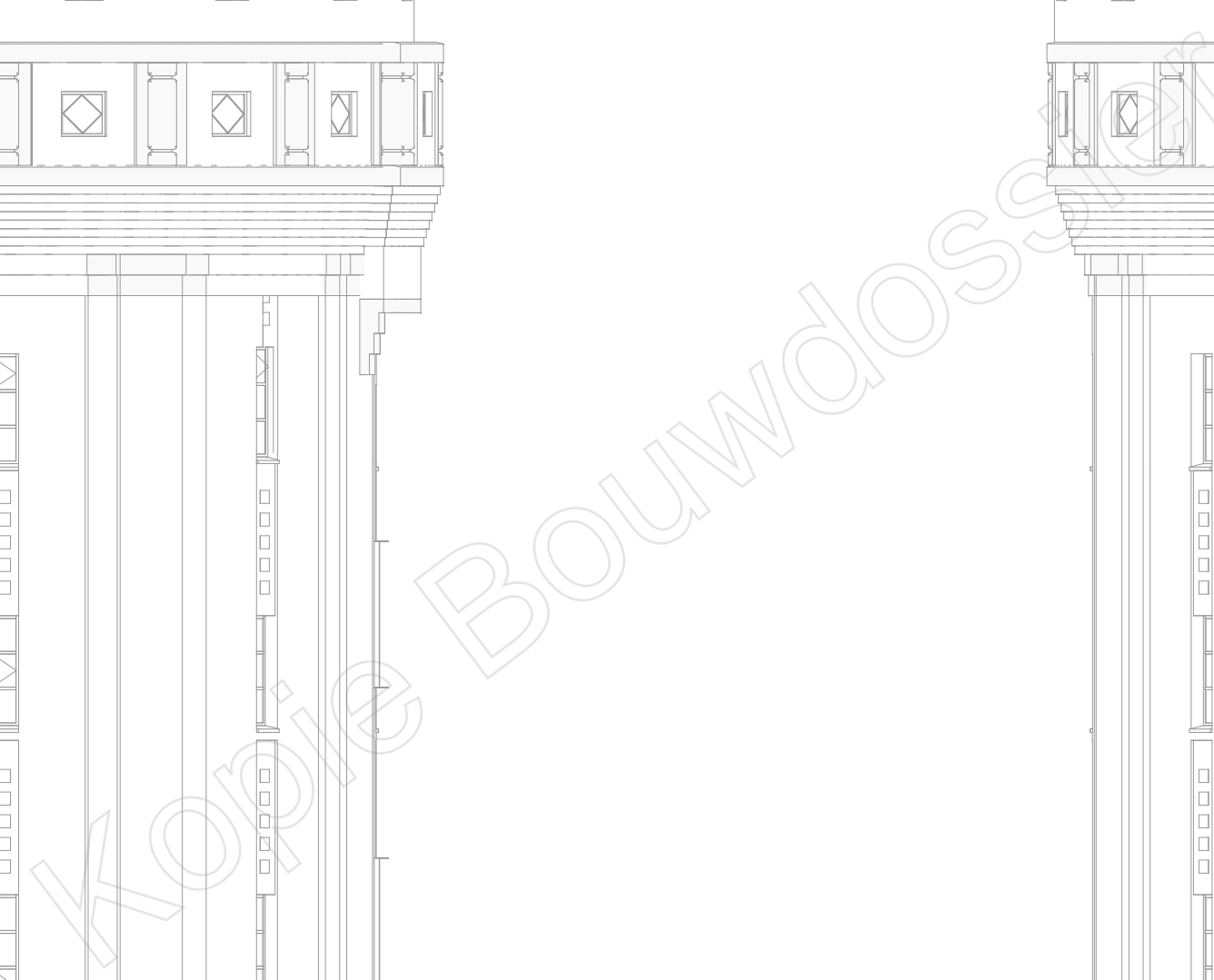

zuidoostgevel

- sparring als aangevraagd vervalt, gelijk aan situatie voor vergunning - nieuw stalen kozijn Janssen
- nieuwe sparring w. stalen kozijnen Janssen o.g.

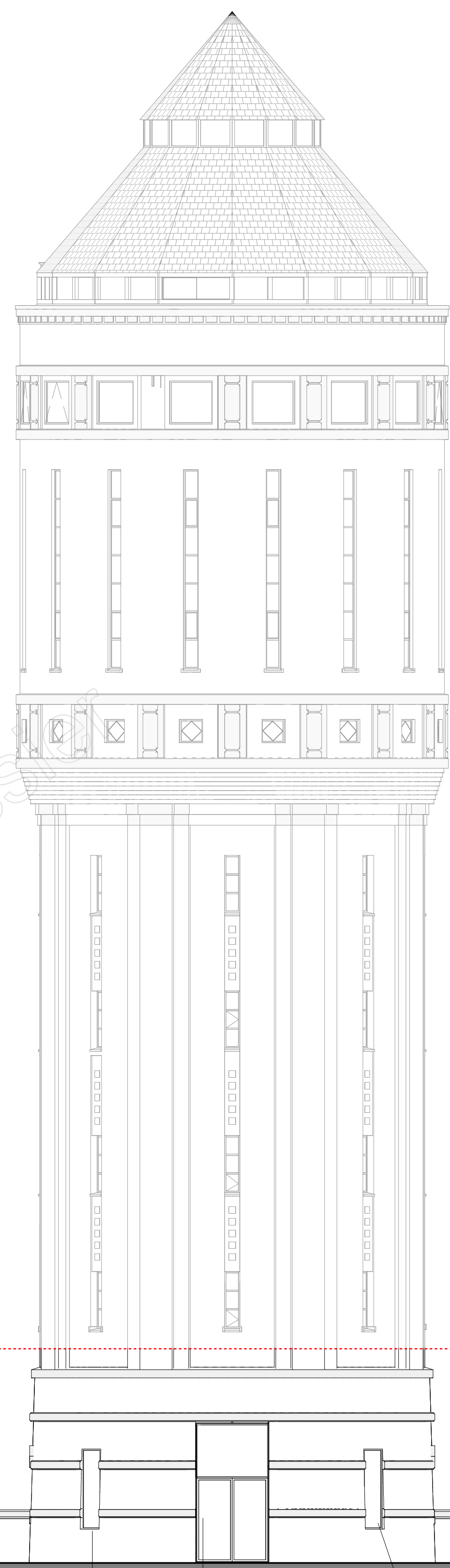

zuidwestgevel

- aangevraagde sparing vergroten - nieuw stalen kozijn Janssen vv bovenlicht
- nieuwe sparing vv. stalen kozijnen Janssen

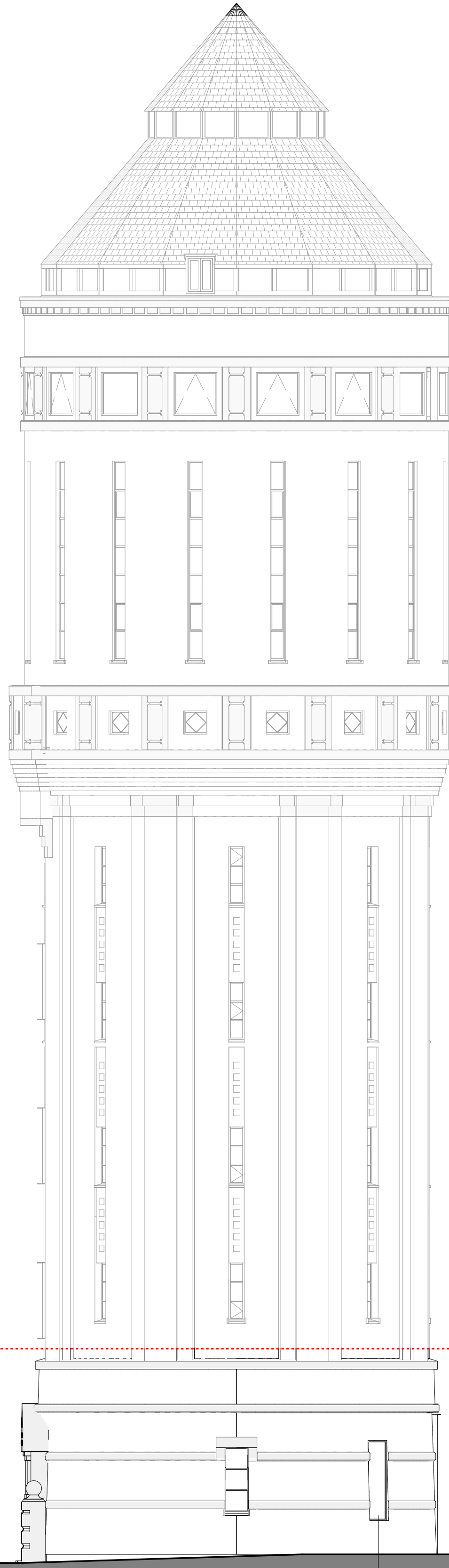

noordwestgevel

nieuwe sparing vv. stalen kozijnen Janssen o.g

|   |  |    |    |                      |                |
|---|--|----|----|----------------------|----------------|
| HERBESTEMMING WATERTOREN A'DAMSESTRAATWEG 1136-3N-ogv-001 |  |    |    |                      |                |
| onderdeel   | gevealaanzichten watertoren, nieuwe situatie - ogv |    |    | fase/status ogv - bg |                |
| datum   | a: 20-07-2021                                      | b: | c: | d:                   | schaal   1:100 |

ZECC ARCHITECTEN BV TRACTIEWEG 11, 3594 AP UTRECHT  
 THE NETHERLANDS  
 T +31(0)30 273 1283 INFO@ZECC.NL WWW.ZECC.NL  
 B UK 30 183 613 LIO BNA



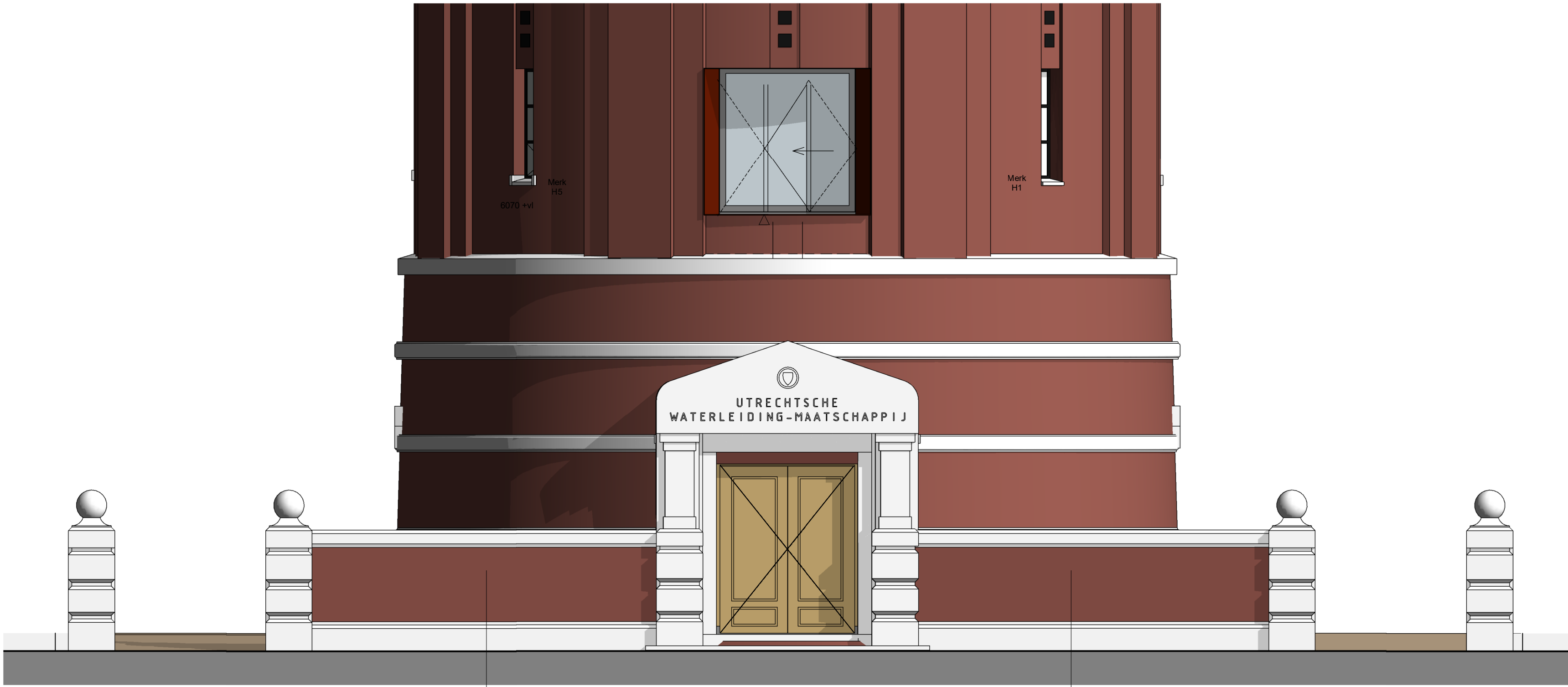

noordoostgevel

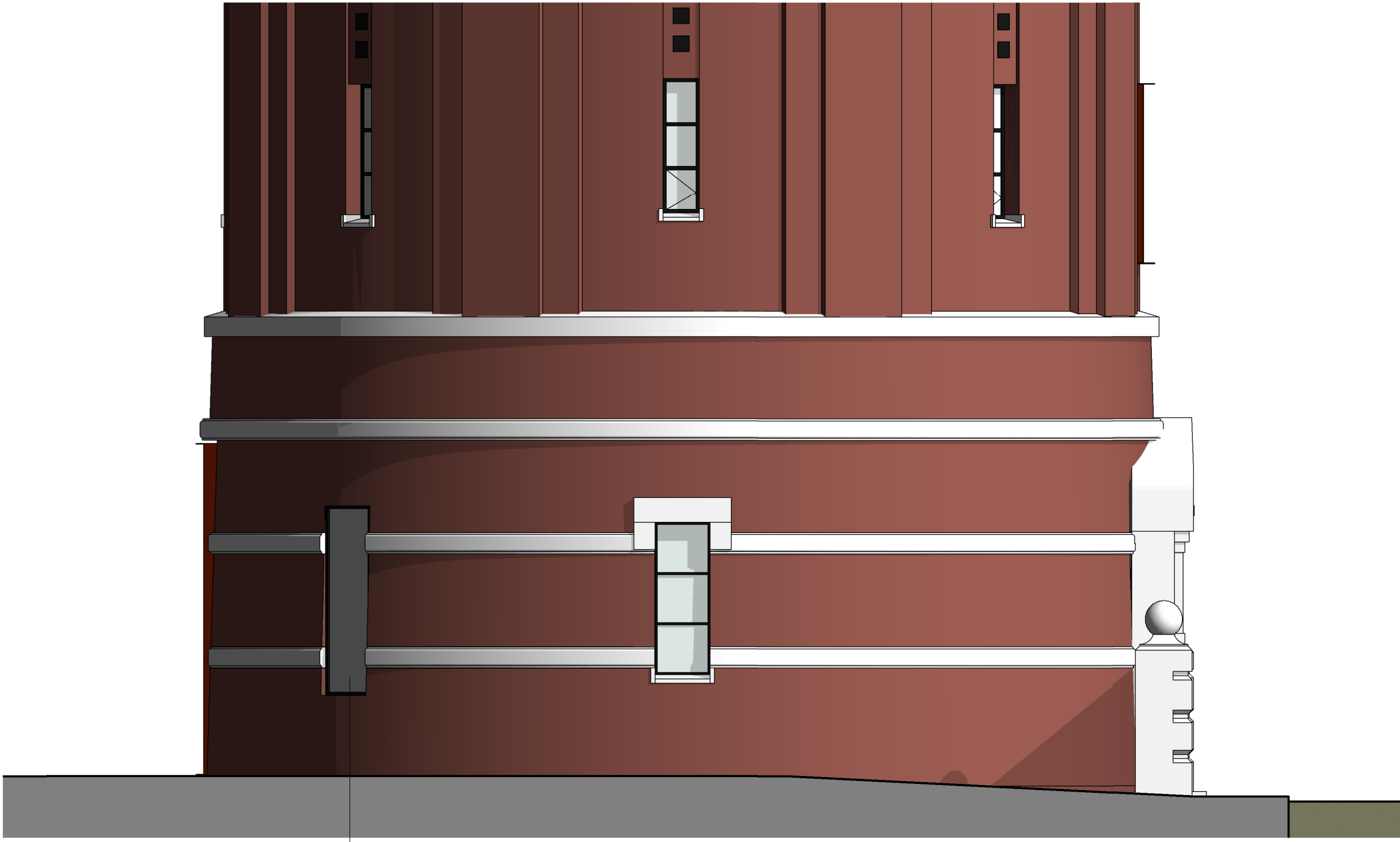

zuidoostgevel

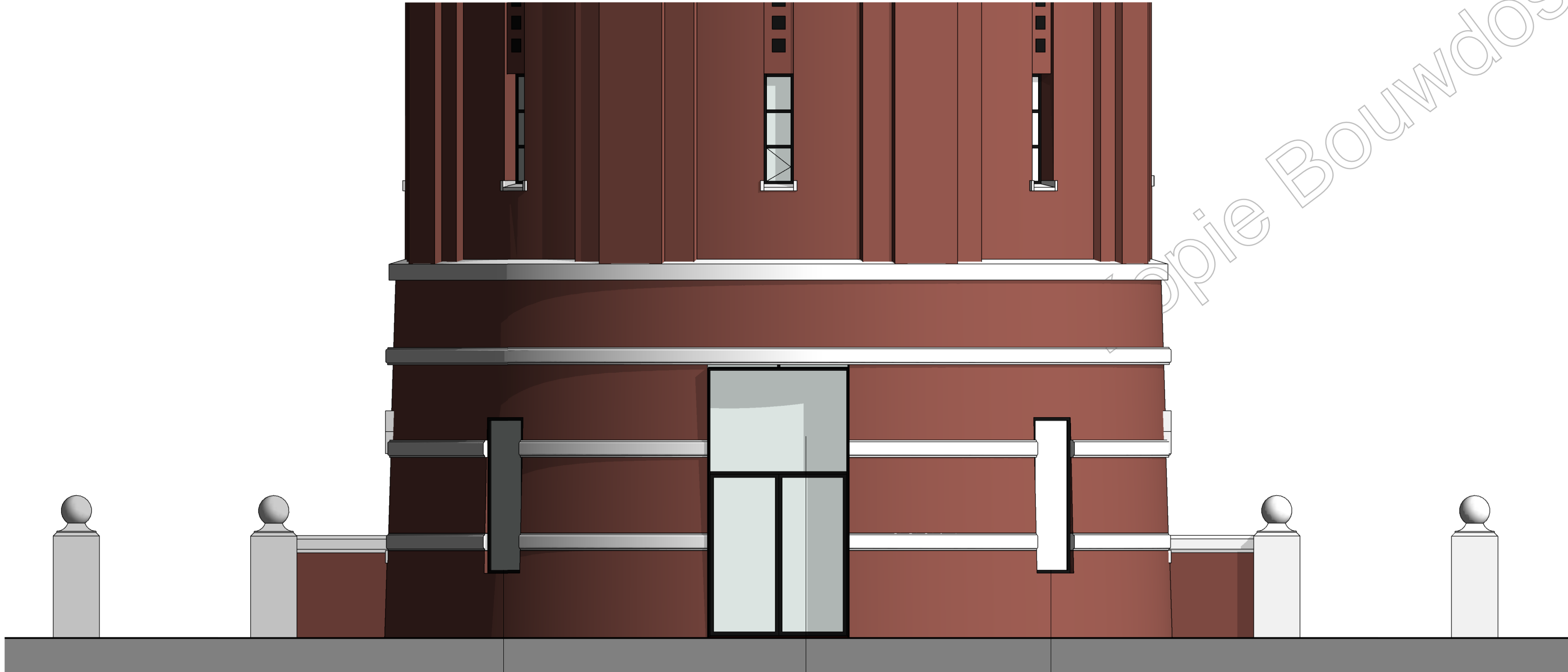

zuidwestgevel

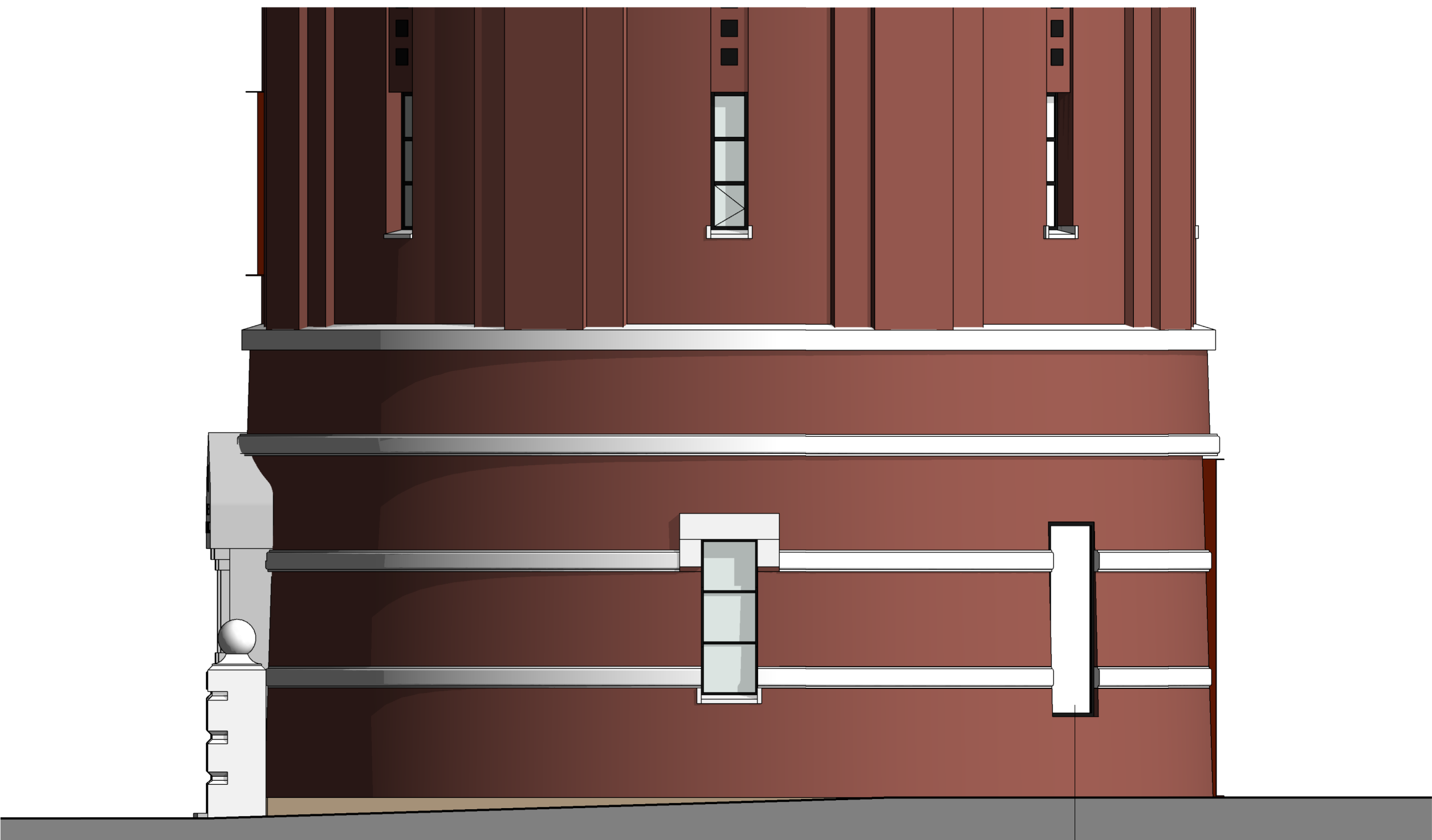

noordwestgevel

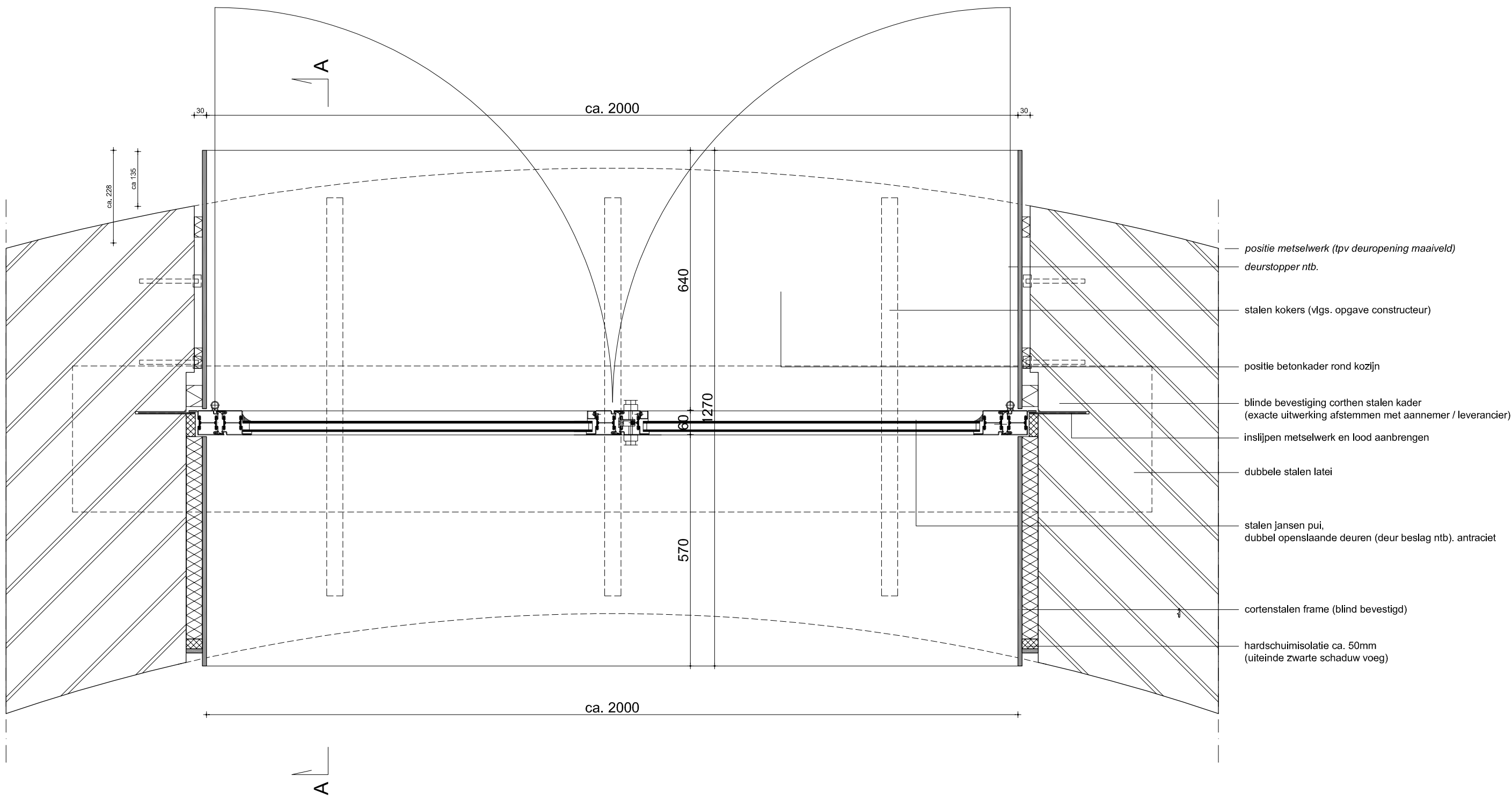

- positie metselwerk (tpv deuropening maaiveld)
- deurstopper ntb.
- stalen kokers (vlg. opgave constructeur)
- positie betonkader rond kozijn
- blinde bevestiging corthen stalen kader (exacte uitwerking afstemmen met aannemer / leverancier)
- inslijpen metselwerk en lood aanbrengen
- dubbele stalen latei
- stalen jansen pui, dubbel opengaande deuren (deur beslag ntb), antraciet
- corthen stalen frame (blind bevestigd)
- hardschuimisolatie ca. 50mm (uileinde zwarte schaduw voeg)

Detail pui achtergevel

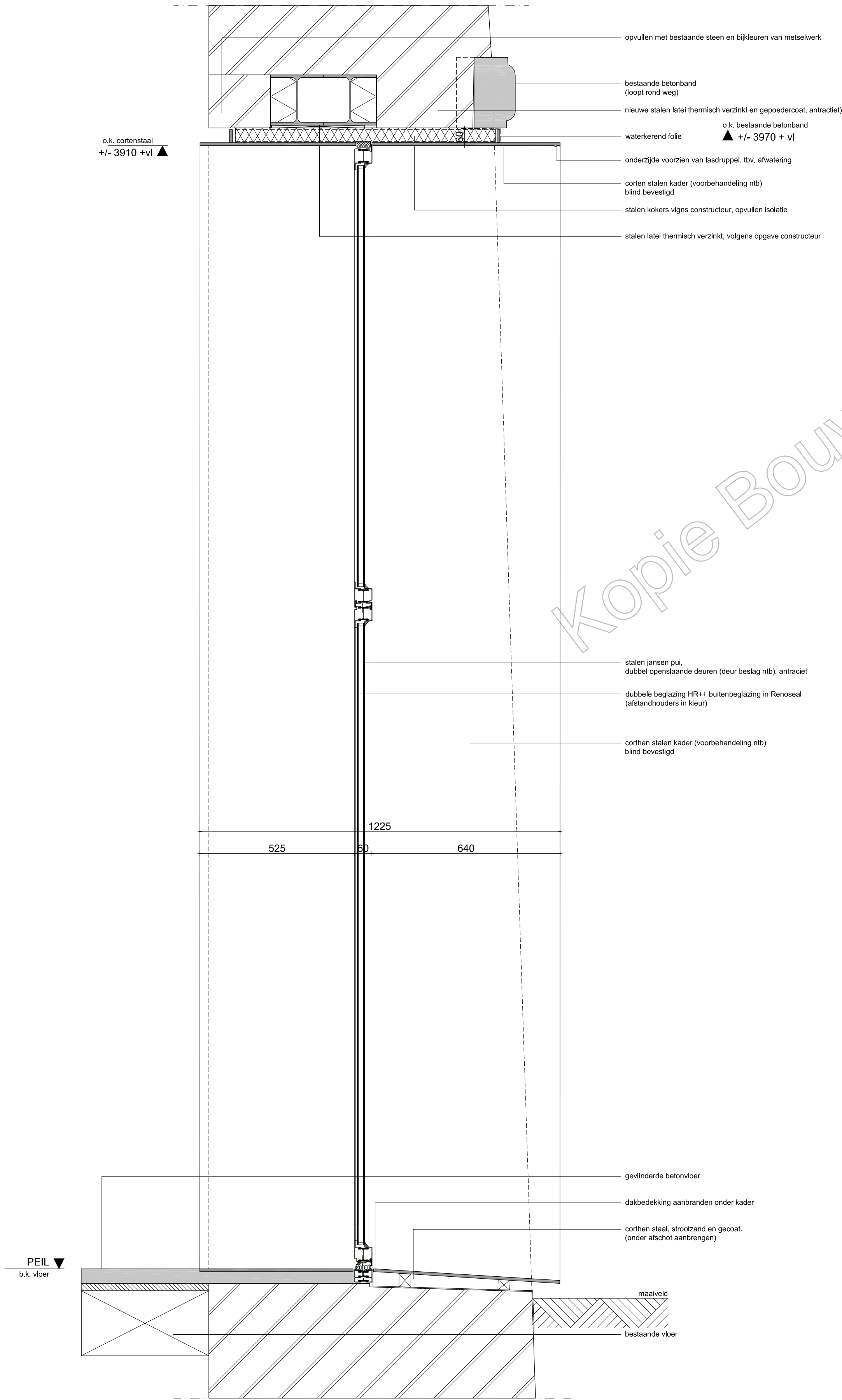

- opvullen met bestaande steen en bijdeuren van metselwerk
- bestaande betonband (loopt rond weg)
- nieuwe stalen latei thermisch verzinkt en gepoedercoat, antraciet
- o.k. bestaande betonband ▲ +/- 3970 + vl
- waterkerend folie
- onderzijde voorzien van lasruip, tbv. afwatering
- corthen stalen kader (voorbehandeling ntb) blind bevestigd
- stalen kokers vlg. constructeur, opvullen isolatie
- stalen latei thermisch verzinkt, volgens opgave constructeur

- stalen jansen pui, dubbel opengaande deuren (deur beslag ntb), antraciet
- dubbele beglazing HR++ buitenbeglazing in Renoseal (afstandhouders in kleur)
- corthen stalen kader (voorbehandeling ntb) blind bevestigd

- gevlinderde betonvloer
- dakbedekking aanbranden onder kader
- corthen staal, strooizand en gecoat. (onder afschot aanbrengen)

Doorsnede A-A

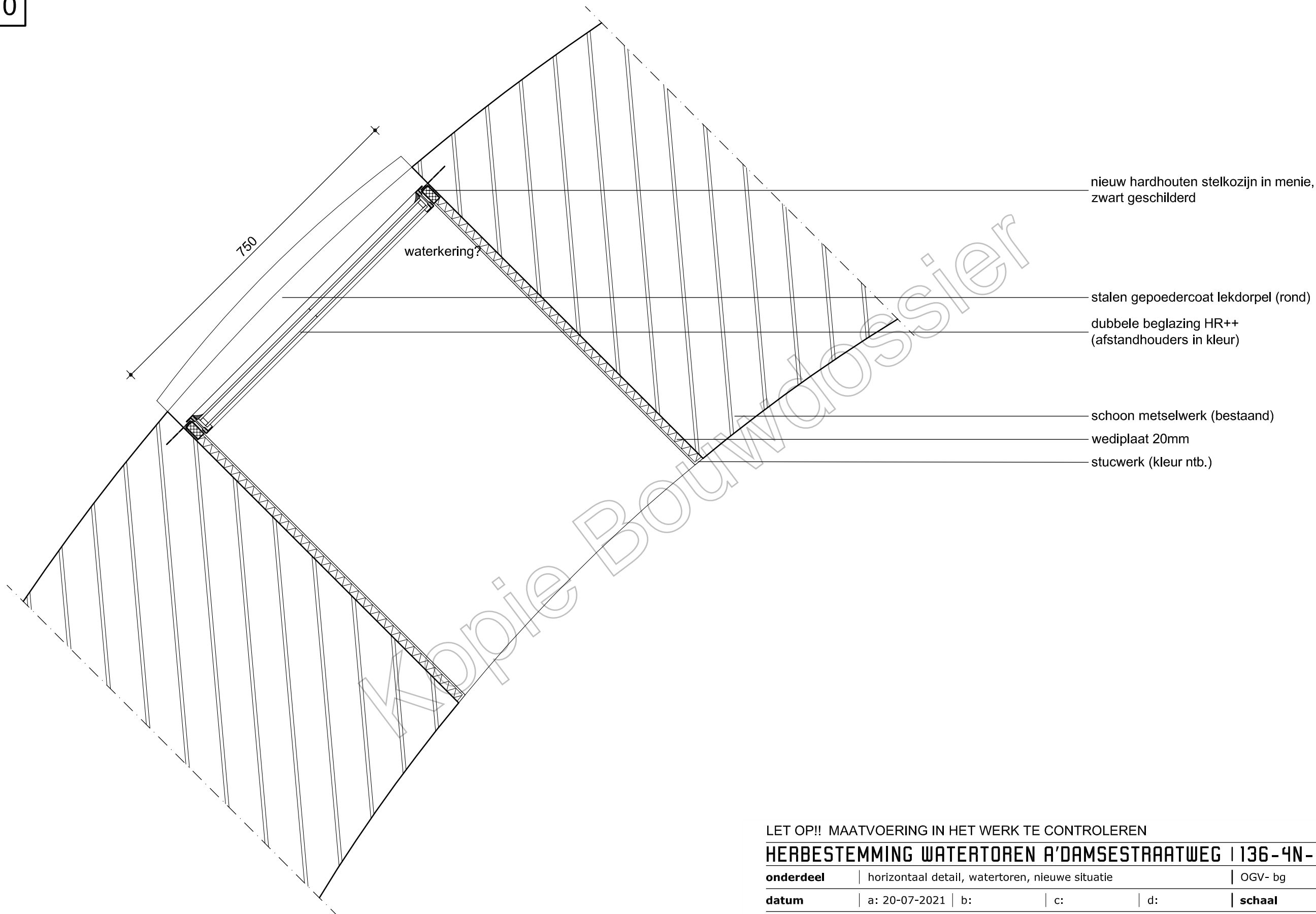

LET OP!! MAATVOERING IN HET WERK TE CONTROLEREN

HERBESTEMMING WATERTOREN A'DAMSESTRAATWEG | 136-4N-H15

|           |   |    |    |    |         |          |
|-----------|---|----|----|----|---------|----------|
| onderdeel | horizontaal detail, watertoren, nieuwe situatie |    |    |    | OGV- bg |          |
| datum     | a: 20-07-2021                                   | b: | c: | d: | schaal  | 1:5 / A3 |

ZECC ARCHITECTEN BV TRACTIEWEG 41 3534 AP UTRECHT  
THE NETHERLANDS  
BA  
INFO@ZECC.NL WWW.ZECC.NL  
KVK 30 183 613 LIJ BNA



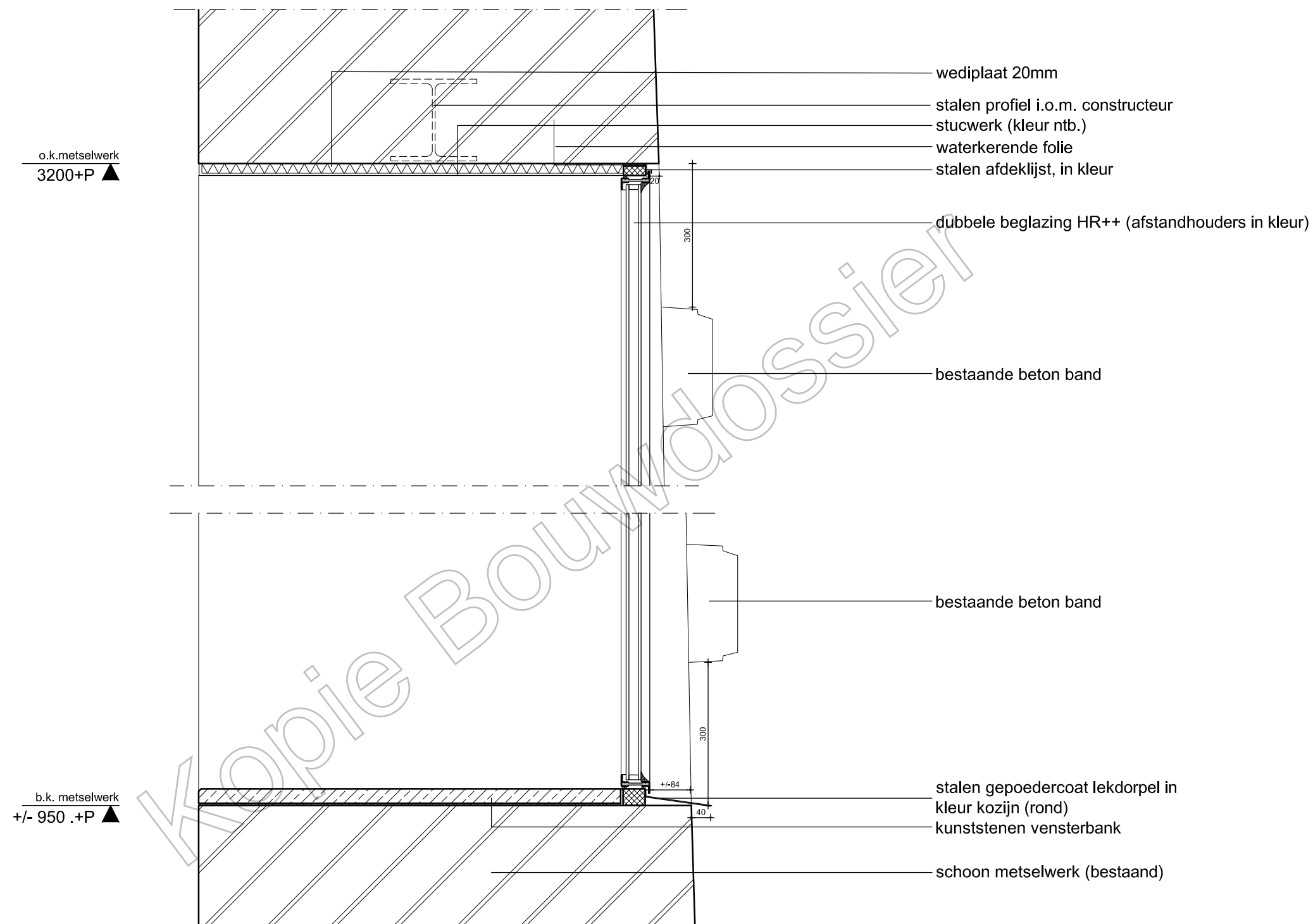

LET OP!! MAATVOERING IN HET WERK TE CONTROLLEREN

HERBESTEMMING WATERTOREN A'DAMSESTRAATWEG | 136-4N-V42

|           |   |    |    |    |          |          |
|-----------|---|----|----|----|----------|----------|
| onderdeel | Verticaal detail, watertoren, nieuwe situatie |    |    |    | OGV - bg |          |
| datum     | a: 20-07-2021                                 | b: | c: | d: | schaal   | 1:5 / A3 |

ZECC ARCHITECTEN BV TRACTIEWEG 41 3534 AP UTRECHT  
THE NETHERLANDS T +31(0)30 223 1289 INFO@ZECC.NL WWW.ZECC.NL  
B [REDACTED] UK 30 183 613 LID BNA

